PRODUKTDATENBLATT

EX-LED-Hallenleuchte ExDuevo nD8302 L220TB H50

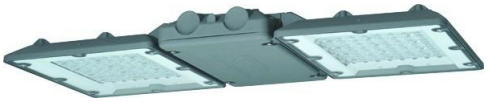

Sonepar Artikelnummer	121251537
EAN	4041254326450
Hersteller Artikelnummer	H83020 0107
Hersteller Typ	H830200107
Hersteller Name	SCHUCH
Gewicht (Kg)	14,6
Zolltarif Nr.	94051190

EX-LED-Hallenleuchte, ExDUEVO, EX-Zone 2/22, 134 W, 21600 lm, SKI, IP65, tief-breitstrahlend, 4000 K, Ra>= 80, Ta -20 °C/+50 °C, L80>60000 h (@ Ta max), L80>100000 h (@Ta 25°C), L70>90000 h (@Ta >50°C), L70>100000 h (@Ta <=50°C), DALI (DIMD), Scheibe Sicherheitsglas klar, Verschluss Edelstahl (1.4301), Gehäuse Alu-Druckguss, Lackiert, Farbe grau, DB 702, EAN/GTIN: 4041254326450.Explosionsgeschützte LED-Hallenleuchte ExDUEVO der GreenLine-Serie mit herausragend nachhaltiger Produktgestaltung für Zone 2/22. Gehäuse aus Aluminiumdruckguss, mehrteilig, thermisch getrennt, pulverlackiert, bestehend aus: Gerätegehäuse mit eingebautem Betriebsgerät und glatter Oberfläche sowie zwei LED-Gehäusen mit LED-Modulen, rahmenlosen flachen Sicherheitsgläsern, thermisch gehärtet, Gehäuseoberseiten mit flacher Kühlrippenstruktur. LED-Module direkt strahlend, Multi-Layer-Technologie, mit direkter Anbindung an das Gehäuse zur Gewährleistung eines optimalen Thermomanagements. EVG mit Überspannungs-, Überlast-, Übertemperatur- und Kurzschlussschutz sowie DALI-Schnittstelle für Dimmbetrieb.

Technische Daten

Montageart	Deckenmontage	**Leuchtmittel**	LED austauschbar	**Schutzart (IP)**	IP65
Für Ex-Zone Gas	2	**Für Ex-Zone Staub**	22	**Max. Systemleistung**	134 W
Farbtemperatur	4000 K	**Justierbar**	Nein	**Mit Leuchtmittel**	Ja
Werkstoff des Gehäuses	Aluminium	**Werkstoff der Abdeckung**	Glas transparent	**Spannungsart**	AC
Nennspannung	220 .. 240 V	**Betriebsgerät**	LED-Betriebsgerät stromgesteuert	**Mit Betriebsgerät**	Ja
Austauschbares Betriebsgerät	Ja	**Lichtverteiler**	Fokuslinse	**Ausstrahlungswinkel**	41-80° - breitstrahlend
Schlagfestigkeit	IK10	**Schutzklasse nach IEC 61140**	I	**Bemessungsumgebungstemperatur nach IEC 62722-2-1**	-20 .. 50 °C
Bemessungslichtstrom nach IEC 62722-2-1	21600 lm	**Leuchtenlichtausbeute**	161 lm/W	**Lichtfarbe**	weiß
Konstant-Lichtstrom-Regelung	Nein	**Breite**	420 mm	**Höhe/Tiefe**	100 mm
Länge	877 mm	**Art der Verdrahtung**	Abschluss	**Polzahl**	5
Leiterquerschnitt	2.5 mm^2	**Anschlussart**	Steckklemme	**Max. Anzahl der Leuchten pro Leitungsschutzschalter B16**	11
Max. Anzahl der Leuchten pro Leitungsschutzschalter C16	18	**Herkunftsland**	DE	**Zolltarifnummer**	94051190
Gewicht	14.600 kg				

Bei den angezeigten Bildern kann es sich um Symbolbilder handeln