PRODUKTDATENBLATT

Leiterplattensteckverbinder (Leiter), 5.08mm, Polzahl: 12, Zugbügelanschluss

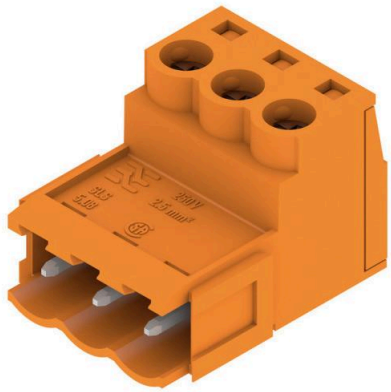

Sonepar Artikelnummer	120677780
EAN	4008190200190
Hersteller Artikelnummer	1627680000
Hersteller Typ	SLS 5.08/12/180TB SN OR BX
Hersteller Name	WEIDMÜLLER
Gewicht (Kg)	0,019
Zolltarif Nr.	85366990

Steckbarer Leiterplatten-Anschluss mit innovativer Anschlusstechnologie für eine sichere und intuitive Handhabung.

Technische Daten

Art der Verbindung	flexibler Leiterplattenverbinder	**Polzahl**	12	**Rastermaß der Kontakte**	5.08 mm
Bemessungsstrom In	18 A	**Gehäusefarbe**	orange	**Kontaktausführung**	Stift
Rastermaß der Anschlüsse	5.08 mm	**Winkel Kontakt/Leiteranschluss**	90° (vertikal nach oben)	**Bemessungsspannung**	320 V
Bemessungsstoßspannung	4 kV	**Überspannungskategorie**	III	**Verschmutzungsgrad**	2
Anschließbarer Leiterquerschnitt feindrähtig ohne Aderendhülse	0.2 .. 2.5 mm²	**Anschließbarer Leiterquerschnitt feindrähtig mit Aderendhülse**	0.2 .. 2.5 mm²	**Anschließbarer Leiterquerschnitt eindrähtig**	0.2 .. 2.5 mm²
Anschließbarer Leiterquerschnitt mehrdrähtig	0.2 .. 2.5 mm²	**Ausführung des elektrischen Anschlusses**	Schraubanschluss	**Anschließbare Kabeltype**	Rundkabel
Werkstoff der Kontaktbeschichtung	Zinn	**Werkstoff des Kontaktes**	Kupfer	**Werkstoff des Isolierkörpers**	Polybutylenterephthalat
Werkstoff des Gehäuses	Kunststoff	**Beschichtung Gehäuse**	unbeschichtet	**Mit Schutzleiter**	Nein
Betriebstemperatur	-50 .. 100 °C	**Schutzart (IP), montiert**	sonstige	**Herkunftsland**	CZ
Zolltarifnummer	85366990	**Gewicht**	0.019 kg		

Bei den angezeigten Bildern kann es sich um Symbolbilder handeln