PRODUKTDATENBLATT

Leistungsschütz, 380 V 400 V 110 kW, 2 S, 2 Ö, RAC 48: 42 - 48 V 50/60 Hz, Wechselstrombetätigung, Schraubanschluss

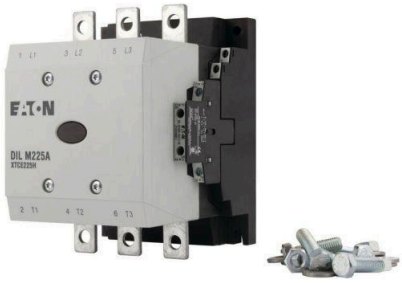

Sonepar Artikelnummer	120507418
EAN	4015081363230
Hersteller Artikelnummer	139545
Hersteller Typ	DILM225A/22(RAC48)
Hersteller Name	EATON
Gewicht (Kg)	3,54
Zolltarif Nr.	85364900

Leistungsschütz, Anwendung: Leistungsschütze für Motoren, Standardgeräte größer 170 A, Gebrauchskategorie: AC-1: Nicht oder leicht induktive Lasten, Widerstandsöfen, NAC-3: Käfigläufermotoren: anlassen, während Betrieb ausschalten, AC-4: Käfigläufermotoren: anlassen, Einstecken, reversieren, Tippen, Anschlusstechnik: Schraubanschluss, Bemessungsbetriebsstrom AC-3, 380 V, 400 V: Ie= 225 A, Bemessungsbetriebsstrom AC-1 konventioneller thermischer Strom, 3-polig, 50 - 60 Hz Offen bei 40 °C: Ith =Ie= 386 A, gekapselt: Ith= 275 A, Bemessungsbetriebsstrom AC-1 konventioneller thermischer Strom

Technische Daten

Bemessungssteuerspeisespannung AC 50 Hz	48 .. 110 V	**Spannungsart zur Betätigung**	AC	**Anzahl der Öffner als Hauptkontakte**	0
Anzahl der Schließer als Hauptkontakte	3	**Bemessungsbetriebsstrom Ie bei AC-3, 400 V**	225 A	**Bemessungsbetriebsleistung bei AC-3, 400 V**	110 kW
Bemessungsbetriebsleistung bei AC-4, 400 V	90 kW	**Bemessungssteuerspeisespannung AC 60 Hz**	48 .. 110 V	**Anschlussart Hauptstromkreis**	Schienenanschluss
Betriebsspannung AC 50 Hz	42 .. 48 V	**Betriebsspannung AC 60 Hz**	42 .. 48 V	**Bemessungsbetriebsstrom Ie bei AC-4, 400 V**	164 A
Bemessungsbetriebsleistung NEMA	111 kW	**Anzahl der Hilfskontakte als Schließer**	2	**Anzahl der Hilfskontakte als Öffner**	2
Geeignet für Reiheneinbau	Nein	**Breite**	140 mm	**Höhe**	190 mm
Tiefe	158 mm	**Herkunftsland**	RO	**Zolltarifnummer**	85364900
Gewicht	3.540 kg				

Weitere Unterlagen zu diesem Produkt auf www.sonepar.at:

Deeplink Produktseite • Montageanleitung • Produktbild Vorderseite • Produktbild Ansicht rechts • 3D / BIM Objekt • DOC CE-Erklärung (Declaration of conformity CE) • Maßzeichnung • Anschlussbild • Flussdiagramm

Bei den angezeigten Bildern kann es sich um Symbolbilder handeln