PRODUKTDATENBLATT

EPIC H-BE 10 SP

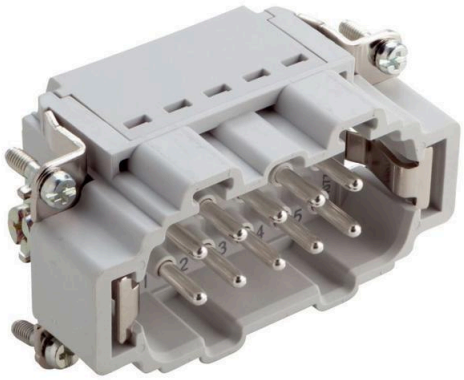

Sonepar Artikelnummer	120826785
EAN	4044776788577
Hersteller Artikelnummer	44423202
Hersteller Typ	44423202
Hersteller Name	LAPP
Gewicht (Kg)	0,07
Zolltarif Nr.	85366990

Maschinenbau, Kunststoffindustrie, Veranstaltungstechnik, Bahnanwendungen / Fahrzeugbau, Einstecken von Litzen mit Aderendhülse ohne Werkzeug in Push-In Einsätze gibt Montagesicherheit und spart Zeit, Einfaches Lösen und Einführen von Litzen durch Drücken des orangenen Knopfes, Prüfbuchse für Standard 2mm Messspitze zur einfachen Prüfung von Push-In Einsätzen, Einsatz für Bahnanwendungen - Brandschutz in Schienenfahrzeugen: Prüfung nach EN 45545-2. Anforderungssatz R22 und R23. Gefahrenniveau HL1, HL2 und HL3., Die Einsatzmöglichkeit bei höheren Spannungen und Stromstärken sowie eine hohe Zuverlässigkeit zeichnet die bewährte EPIC® H-BE Serie aus.,

Technische Daten

Kontaktausführung	Stift	**Polzahl**	10	**Werkstoff des Steckverbindereinsatzes**	Thermoplast
Bemessungsstrom In	16 A	**Bemessungsspannung**	500 V	**Ausführung des elektrischen Anschlusses**	Federzuganschluss
Anschließbarer Leiterquerschnitt feindrähtig ohne Aderendhülse	0.5 .. 2.5 mm²	**Werkstoff des Kontaktes**	Messing	**Kontakteinsatz ohne Kontakte**	Nein
Durchmesser Steckkontakt	2.5 mm	**Umgebungstemperatur**	-40 .. 125 °C	**Bemessungsstoßspannung**	6 kV
Überspannungskategorie	III	**Verschmutzungsgrad**	3	**Mit Drahtschutz**	Ja
Anschließbarer Leiterquerschnitt feindrähtig mit Aderendhülse	0.5 .. 2.5 mm²	**Anschließbarer Leiterquerschnitt eindrähtig**	0.5 .. 2.5 mm²	**Anschließbarer Leiterquerschnitt mehrdrähtig**	0.5 .. 2.5 mm²
Werkstoff der Kontaktbeschichtung	Silber	**Brennbarkeitsklasse des Isolierstoffs nach UL94**	V2	**Mit Schutzleiter**	Ja
Min. Anzahl der Steckzyklen	500	**Breite**	34 mm	**Höhe**	31 mm
Tiefe	64 mm	**Zolltarifnummer**	85366990	**Gewicht**	0.070 kg

Bei den angezeigten Bildern kann es sich um Symbolbilder handeln