PRODUKTDATENBLATT

Leiterplattenklemme, 5.08mm, Polzahl:3, Abgang: 90°, Zugbügelanschluss

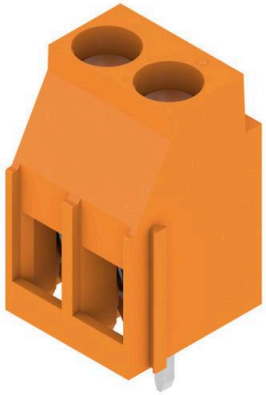

Sonepar Artikelnummer	120691468
EAN	4050118608687
Hersteller Artikelnummer	2567080000
Hersteller Typ	LL 5.08/03/90 4.5SN ABGY BX
Hersteller Name	WEIDMÜLLER
Gewicht (Kg)	0,004
Zolltarif Nr.	85369010

Leiterplattenklemme (Printklemme, Platinenklemme) für die einfache und sichere Datenübertragung direkt auf die Leiterplatte.

Technische Daten

Anzahl der elektrischen Anschlüsse	3	**Rastermaß der Anschlüsse**	5.08 mm	**Bemessungsstrom In**	27.5 A
Anschlussart Leiter	Schraubanschluss	**Gehäusefarbe**	grau	**Höhe**	21.6 mm
Winkel Leiterplatte/Leiteranschluss	0°/180° (horizontal)	**Bemessungsspannung**	320 V	**Bemessungsstoßspannung**	4 kV
Überspannungskategorie	II	**Verschmutzungsgrad**	2	**Anschließbarer Leiterquerschnitt eindrähtig**	0.5 .. 6 mm^2
Anschließbarer Leiterquerschnitt feindrähtig mit Aderendhülse	0.5 .. 2.5 mm^2	**Anschließbarer Leiterquerschnitt feindrähtig ohne Aderendhülse**	0.5 .. 4 mm^2	**Anschlussart Leiterplatte**	Lötanschluss
Werkstoff der Anschlussoberfläche	Zinn	**Länge des Pins**	4.5 mm	**Werkstoff des Isolierkörpers**	Polyamid (PA)
Betriebstemperatur	-50 .. 120 °C	**Art der Leiterplattenbefestigung**	sonstige	**Befestigungsart**	löten
Art der Banderolierung	sonstige	**Schutzart (IP), montiert**	IP20	**Herkunftsland**	CN
Zolltarifnummer	85369010	**Gewicht**	0.004 kg		

Weitere Unterlagen zu diesem Produkt auf www.sonepar.at:

Deeplink Produktseite

Bei den angezeigten Bildern kann es sich um Symbolbilder handeln