PRODUKTDATENBLATT

Automatenkasten, IP65, Tragschiene senkrecht, HxBxT=250x375x150mm

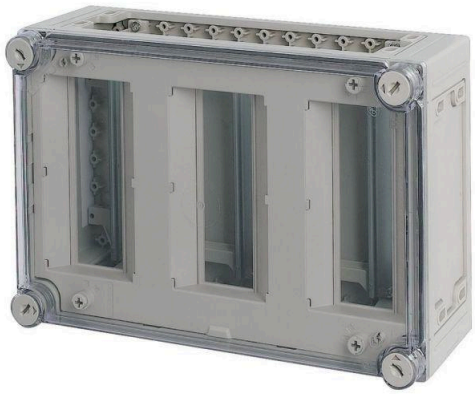

Sonepar Artikelnummer	120204201
EAN	4015080479543
Hersteller Artikelnummer	047954
Hersteller Typ	AV/I43-125
Hersteller Name	EATON
Gewicht (Kg)	2,345
Zolltarif Nr.	85389099

Leitungsschutzschalter-Verteilergehäuse, patentierter Deckelverschluss mit integriertem Überdruckausgleich, Material: Polycarbonat, schlagfest, Schutzart IP65, Gehäuseseitenwände geschlossen, ausschlagbar, oben und unten offen, zur Montage von Geräten mit einer Baugröße 1 nach DIN 43880, Transparenter Deckel rauchgrau mit Schnellverschlüssen, Tragschienen zum Aufschnappen der Geräte, Leerplatzabdeckung für unbenutzte Einbaustellen, Berührungsschutzabdeckung mit Beschriftungsstreifen, plombierbare Deckelverschlüsse, Abdeckungstyp: transparent rauchgrau, Ausführung Unterteil: geschlossen, Tiefe=150mm, Anzahl der Teilungseinheiten = 27

Technische Daten

Montageart	Aufputz	**Art der Abdeckung**	optional	**Ausführung Deckel**	geschlossen
Höhe	250 mm	**Breite**	375 mm	**Tiefe**	150 mm
Breite in Teilungseinheiten	15	**Werkstoff des Gehäuses**	Kunststoff	**Schutzart (IP)**	sonstige
Art der Tür	ohne	**Transparenter Deckel/Tür**	Ja	**Mit Schloss**	Nein
Nennstrom (In)	1600 A	**Einbautiefe**	100 mm	**Innentiefe**	125 mm
Materialstärke Gehäuse	6 mm	**Materialstärke Tür/Deckel**	6 mm	**Farbe**	grau
RAL-Nummer	7035	**Anzahl der Module**	1	**Anzahl der Reihen**	3
Anzahl der Öffnungen für Flanschplatten	4	**Anbaumöglichkeit**	Nein	**Anzahl der Leitungseinführungen**	76
Werkstoffgüte des Gehäuses	sonstige	**Oberflächenschutz**	sonstige	**Art der Beschichtung**	sonstige
Mit Montageplatte	Nein	**Geeignet für Außengebrauch**	Ja	**Geeignet für Blitzschutz**	Ja
Schutzart (NEMA)	sonstige	**Schutzklasse nach IEC 61140**	II	**Schlagfestigkeit**	IK10
Funktionserhalt	sonstige	**Deckel mit Überdruckentlastung**	Ja	**Herkunftsland**	FI
Zolltarifnummer	85389099	**Gewicht**	2.345 kg		

Weitere Unterlagen zu diesem Produkt auf www.sonepar.at:

Deeplink Produktseite • Montageanleitung • 3D / BIM Objekt • Maßzeichnung

Bei den angezeigten Bildern kann es sich um Symbolbilder handeln