PRODUKTDATENBLATT

Leistungsschütz, 380 V 400 V 11 kW, 2 S, 1 Ö, 230 V 50 Hz, 240 V 60 Hz, Wechselstrombetätigung, Schraubklemmen

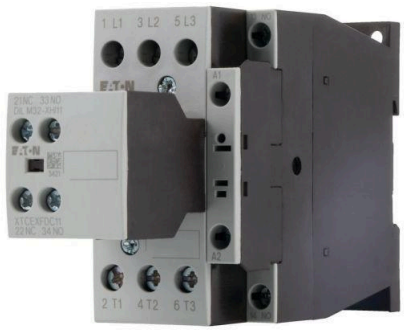

Sonepar Artikelnummer	120209364
EAN	4015082771966
Hersteller Artikelnummer	277196
Hersteller Typ	DILM25-21(230V50HZ,240V60HZ)
Hersteller Name	EATON
Gewicht (Kg)	0,488
Zolltarif Nr.	85364900

Leistungsschütz, Anwendung: Leistungsschütze für Motoren, Komplettgeräte größer 170 A, Gebrauchskategorie: AC-1: Nicht oder leicht induktive Lasten, Widerstandsöfen, NAC-3: Käfigläufermotoren: anlassen, während Betrieb ausschalten, AC-4: Käfigläufermotoren: anlassen, Einstecken, reversieren, Tippen, Anschlusstechnik: Schraubklemmen, Hinweise: Geeignet auch für Motoren der Effizienzklasse IE3., IE3-fähige Geräte sind mit dem Logo auf der Verpackung gekennzeichnet., Bemessungsbetriebsstrom AC-3, 380 V, 400 V: Ie= 25 A, Bemessungsbetriebsstrom AC-1 konventioneller thermischer Strom, 3-polig

Technische Daten

Bemessungssteuerspeisespannung AC 50 Hz	230 V	**Bemessungssteuerspeisespannung DC**	0 V	**Spannungsart zur Betätigung**	AC
Anzahl der Öffner als Hauptkontakte	0	**Anzahl der Schließer als Hauptkontakte**	3	**Bemessungsbetriebsstrom Ie bei AC-1, 400 V**	45 A
Bemessungsbetriebsstrom Ie bei AC-3, 400 V	25 A	**Bemessungsbetriebsleistung bei AC-3, 400 V**	11 kW	**Bemessungsbetriebsleistung bei AC-4, 400 V**	6 kW
Bemessungssteuerspeisespannung AC 60 Hz	240 V	**Anschlussart Hauptstromkreis**	Schraubanschluss	**Betriebsspannung AC 50 Hz**	24 .. 690 V
Betriebsspannung AC 60 Hz	24 .. 690 V	**Bemessungsbetriebsstrom Ie bei AC-4, 400 V**	13 A	**Bemessungsbetriebsleistung NEMA**	11 kW
Anzahl der Hilfskontakte als Schließer	2	**Anzahl der Hilfskontakte als Öffner**	1	**Geeignet für Reiheneinbau**	Nein
Breite	45 mm	**Höhe**	85 mm	**Tiefe**	138 mm
Herkunftsland	RO	**Zolltarifnummer**	85364900	**Gewicht**	0.488 kg

Weitere Unterlagen zu diesem Produkt auf www.sonepar.at:

Deeplink Produktseite • Montageanleitung • Produktbild Vorderseite • Produktbild Ansicht rechts • 3D / BIM Objekt • Lehrvideo • Verkaufsprospekt • DOC CE-Erklärung (Declaration of conformity CE) • Maßzeichnung • Anschlussbild • Flussdiagramm

Bei den angezeigten Bildern kann es sich um Symbolbilder handeln