PRODUKTDATENBLATT

Leiterplattenklemme, 5.08mm, Polzahl:7, Abgang: 90°, Zugbügelanschluss

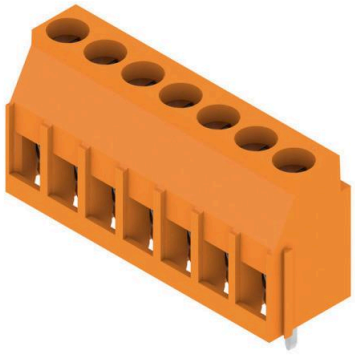

Sonepar Artikelnummer	120692601
EAN	4050118657432
Hersteller Artikelnummer	2637560000
Hersteller Typ	LL 5.08/07/90 4.5SN OR BX
Hersteller Name	WEIDMÜLLER
Gewicht (Kg)	0,011
Zolltarif Nr.	85369010

Leiterplattenklemme (Printklemme, Platinenklemme) für die einfache und sichere Datenübertragung direkt auf die Leiterplatte.

Technische Daten

Anzahl der elektrischen Anschlüsse	7	**Rastermaß der Anschlüsse**	5.08 mm	**Bemessungsstrom In**	27.5 A
Anschlussart Leiter	Schraubanschluss	**Winkel Leiterplatte/Leiteranschluss**	0°/180° (horizontal)	**Bemessungsspannung**	320 V
Bemessungsstoßspannung	4 kV	**Überspannungskategorie**	II	**Verschmutzungsgrad**	2
Anschließbarer Leiterquerschnitt eindrähtig	0.5 .. 6 mm²	**Anschließbarer Leiterquerschnitt feindrähtig mit Aderendhülse**	0.5 .. 2.5 mm²	**Anschließbarer Leiterquerschnitt feindrähtig ohne Aderendhülse**	0.5 .. 4 mm²
Anschlussart Leiterplatte	Lötanschluss	**Werkstoff der Anschlussoberfläche**	Zinn	**Werkstoff des Isolierkörpers**	Polyamid (PA)
Betriebstemperatur	-50 .. 120 °C	**Art der Leiterplattenbefestigung**	sonstige	**Befestigungsart**	löten
Art der Banderolierung	sonstige	**Schutzart (IP), montiert**	IP20	**Herkunftsland**	CN
Zolltarifnummer	85369010	**Gewicht**	0.011 kg		

Bei den angezeigten Bildern kann es sich um Symbolbilder handeln