PRODUKTDATENBLATT

Sicherungseinsatz superflink 3000A 500V 4BKN/60 AR

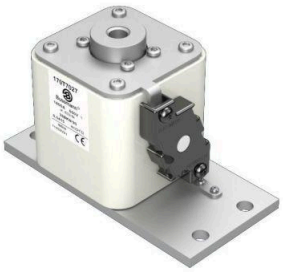

Sonepar Artikelnummer	121269231
EAN	5996516022788
Hersteller Artikelnummer	170T7027
Hersteller Typ	FUSE 1800A 660V 3SBKN/90 AR
Hersteller Name	EATON
Gewicht (Kg)	0,001
Zolltarif Nr.	85361090

Sicherung, Sicherungseinsatz, superflink, 1800 A, AC 660 V, Größe 3, 70 x 90 x 147 mm, aR, IEC, einfacher Kennmelder, quadratischer Körper mit bündigen Endkontakten, Kennmelder Stil K für Mikroschalter, Sonderausführung, Absicherung von Netzgleichrichtern, IEC 60269-4, Ausschaltvermögen 200 kA

Technische Daten

Sicherungs-Baugröße nach IEC 60269	3	**Bemessungsspannung AC**	660 V
Bemessungsstrom	1800 A	**Abschaltleistung**	200 kA
Sicherungssystem nach IEC 60269	IEC 60269-4 Flush-End-Anschluss Typ A	**Stromart**	AC
Betriebsklasse nach IEC 60269	aR (Teilbereichs-Stromrichterschutz)	**Farbcode**	ohne
Ausführung Kennmelder	Mittenkennmelder	**Leistungsverlust bei Bemessungsstrom**	190 W
Befestigungslöcher	M12	**Mittenabstand Anschlüsse**	88.8 mm
Herkunftsland	HU	**Zolltarifnummer**	85361090
Gewicht	0.001 kg		

Bei den angezeigten Bildern kann es sich um Symbolbilder handeln