Pushing Performance
Since 1945

RJI RJ45 jack Cat.5 SMT angled T&R (130)

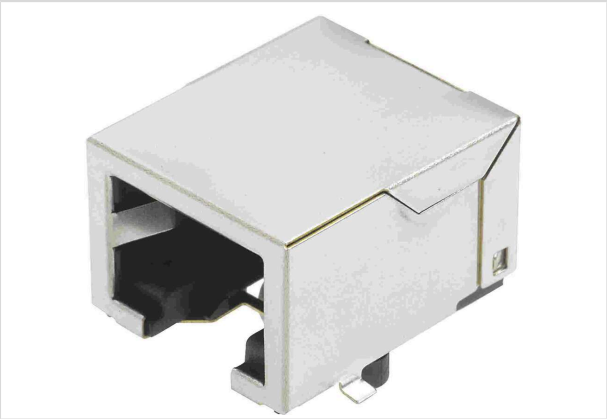

Das Bild dient lediglich illustrativen Zwecken. Bitte beachten Sie die Produktbeschreibung.

Artikelnummer	09 45 551 1110
Beschreibung	RJI RJ45 jack Cat.5 SMT angled T&R (130)
HARTING eCatalogue	https://harting.com/09455511110

Bezeichnung

Kategorie	Steckverbinder
Baureihe	HARTING RJ Industrial® RJ45
Komponente	Buchse
Beschreibung	gewinkelt

Ausführung

Anschlussart	Reflowlötanschluss (SMT)
Schirmung	voll geschirmt, 360° Schirmkontakt
Kontaktanzahl	8
Lieferumfang	Tape & Reel

Technische Kennwerte

Bemessungsstrom	1,5 A
Übertragungseigenschaften	Kat. 5 Klasse D bis 100 MHz
Datenrate	10 Mbit/s 100 Mbit/s 1 Gbit/s 2,5 Gbit/s
Grenztemperatur	-40 ... +85 °C
Steckzyklen	≥750
Schutzart nach IEC 60529	IP20

HARTING Electronics GmbH | Marienwerderstraße 3 | 32339 Espelkamp | Germany
Phone +49 5772 47-97200 | electronics@HARTING.com | www.HARTING.com

Pushing Performance
Since 1945

Materialeigenschaften

RoHS	konform
ELV Status	konform
China RoHS	e
REACH Annex XVII Stoffe	nicht enthalten
REACH ANNEX XIV Stoffe	nicht enthalten
REACH SVHC Stoffe	nicht enthalten
California Proposition 65 Stoffe	ja
California Proposition 65 Stoffe	Blei Nickel

Normen und Zulassungen

UL / CSA	UL 1977 DUXR2.E254191 CSA-C22.2 No. 182.4, No. 233-09 DUXR8.E254191
Zulassungen	DNV GL

Kaufmännische Daten

Packungsgröße	130
Nettogewicht	1 g
Ursprungsland	Taiwan
europäische Zolltarifnummer	85366990
GTIN	5713140061538
eCl@ss	27460201 Leiterplattensteckverbinder (Platinenanschluss)
ETIM	EC002637
UNSPSC 24.0	39121415

HARTING Electronics GmbH | Marienwerderstraße 3 | 32339 Espelkamp | Germany
Phone +49 5772 47-97200 | electronics@HARTING.com | www.HARTING.com