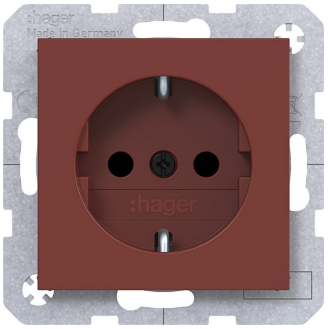

HAGER A.x/C.x SSD m. erhöhtem Ber.schutz Schraub-Liftk.,carmin halbglänzend

Art. Nr. **WAS1400C05**

Steckdose SCHUKO, erhöhter Berühr.schutz, Schraub-Liftkl., A.x/C.x, carmin, hg

Technische Information

Ausführung	Schutzkontaktsteckdose CEE 7/3 (Typ F)
Mitschaltender Neutralleiter	Nein
Schutzkontakt	Erdungsclips
Anzahl der aktiven Kontakte (rund)	2
Montagerichtung	horizontal
Zusammenstellung	Basiselement mit zentraler Abdeckplatte
Mit Signallampe	Nein
Schalterprogramm	A.x/C.x
Anzahl der Steckdosen	1
Steckdosen phasengetrennt	Nein
Anzahl der Phasen	1
Aufdruck/Kennzeichnung	ohne
Anschlussart	Schraubklemme
Mit Klappdeckel	Nein
Farbe	carmin halbglänzend
Mit erhöhtem Berührungsschutz	Ja
Textfeld/Beschriftungsfläche	Nein
Farbe	rot
Metallicfarbe	Nein
Transparent	Nein
Abschliessbar	Ja
Auswurfmechanismus	Nein
Isolierter Einbau	Ja
Ausführung	Signature
Mit Funktionsbeleuchtung	Nein
Mit Orientierungslicht	Nein
Überspannungsschutz	Nein
Fehlerstromschutz	Nein
Mit Feinsicherung	Nein
Sonderstromversorgung	ohne
Montageart	Unterputz
Befestigungsart	Krallen-/Schraubbefestigung

Werkstoff	Kunststoff
Werkstoffgüte	Thermoplast
Halogenfrei	Ja
Oberflächenschutz	lackiert
Ausführung der Oberfläche	matt
Antibakterielle Behandlung	Nein
Mit Durchschleiffunktion	Ja
Anzahl der Durchläufe	1
Mit Ein-/Ausschalter	Nein
Farbe des Schaltelements	sonstige
Verdrehter Zentraleinsatz	Nein
Nennstrom	16 A
Nennspannung	250 V
Frequenz	50 - 60 Hz
Bemessungsfehlerstrom	16000 mA
Geeignet für Schutzart (IP)	IP21
Schlagfestigkeit	IK05
Gerätebreite	70.9 mm
Gerätehöhe	70.9 mm
Gerätetiefe	41.3 mm
Min. Tiefe der Gerätedose	40 mm
Kompatibel mit Apple HomeKit	Nein
Kompatibel mit Amazon Alexa	Nein
Kompatibel mit Google Assistant	Nein
IFTTT-Unterstützung verfügbar	Nein
Mit Wi-Fi-Signal-Repeater	Nein
Mit eingebautem Bluetooth-Lautsprecher	Nein
Für "erschwerte Bedingungen" nach VDE	Nein
Konform UK Building Regulations Part M	Nein
EAN	3250610117576