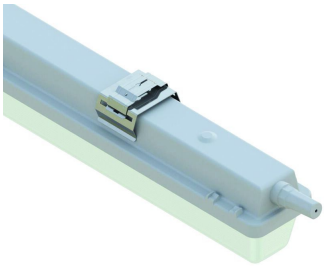

SCHUCH LED-Feuchtraum-Wannenleuchte 161 15L60 FF/FC

Art. Nr. **H16117 0804**

- feuchte, nasse und staubige Räume in Handwerk, Gewerbe und Industrie (Schutzart IP65) - Tmax [C°] +40
- Gehäuse aus glasfaserverstärktem Polyester, geschäumte Silikondichtung; Abschlusswanne gespritztes PMMA
- Verschlussklammern aus Kunststoff, 3-teilig unverlierbar, 2 davon als Sicherheitsverschluss
- Anschlussklemme 3-polig, Kabeleinführung 2 Verschlussstopfen M20
- vormontiertes Schnellbefestigungssystem (FastFix) und Schnellsteckverbindung (FastConnect) bis 2,5 mm²

Robuste LED-Feuchtraum-Wannenleuchte mit hochschlagfestem glasfaserverstärktem Polyestergehäuse und satinierter Abschlusswanne mit hoher Schlagfestigkeit. Mehrteilige unverlierbare Verschlussklammern, davon zwei Sicherheitsverschlüsse, Silikondichtung. Lackierter Aluminiumreflektor mit hocheffizienten Zhaga-konformen LED-Modulen und EVG mit Überlast- und Kurzschlussschutz. Vormontiertes Schnellbefestigungssystem FastFix und Schnellsteckverbindung FastConnect. Details siehe „Technische Daten"."

Technische Information

Type	161 15L60 FF/FC
Leuchtmittel	LED nicht austauschbar
Werkstoff des Gehäuses	Kunststoff
Gehäusefarbe	grau
Werkstoff der Abdeckung	sonstige
Ausführung des Rasters	ohne
Spannungsart	AC
Betriebsgerät	LED-Betriebsgerät stromgesteuert
Lichtverteilung	symmetrisch
Ausstrahlungswinkel	breitstrahlend 41-80°

Lichtaustritt	direkt
Schutzart (IP)	IP65
Schutzklasse	I
Geeignet für Lampenleistung	39 W
Lichtstrom	6160 lm
Lichtfarbe	weiß
Farbwiedergabeindex CRI	80-89
Anschlussart	Steckklemme
EAN	4041254333304