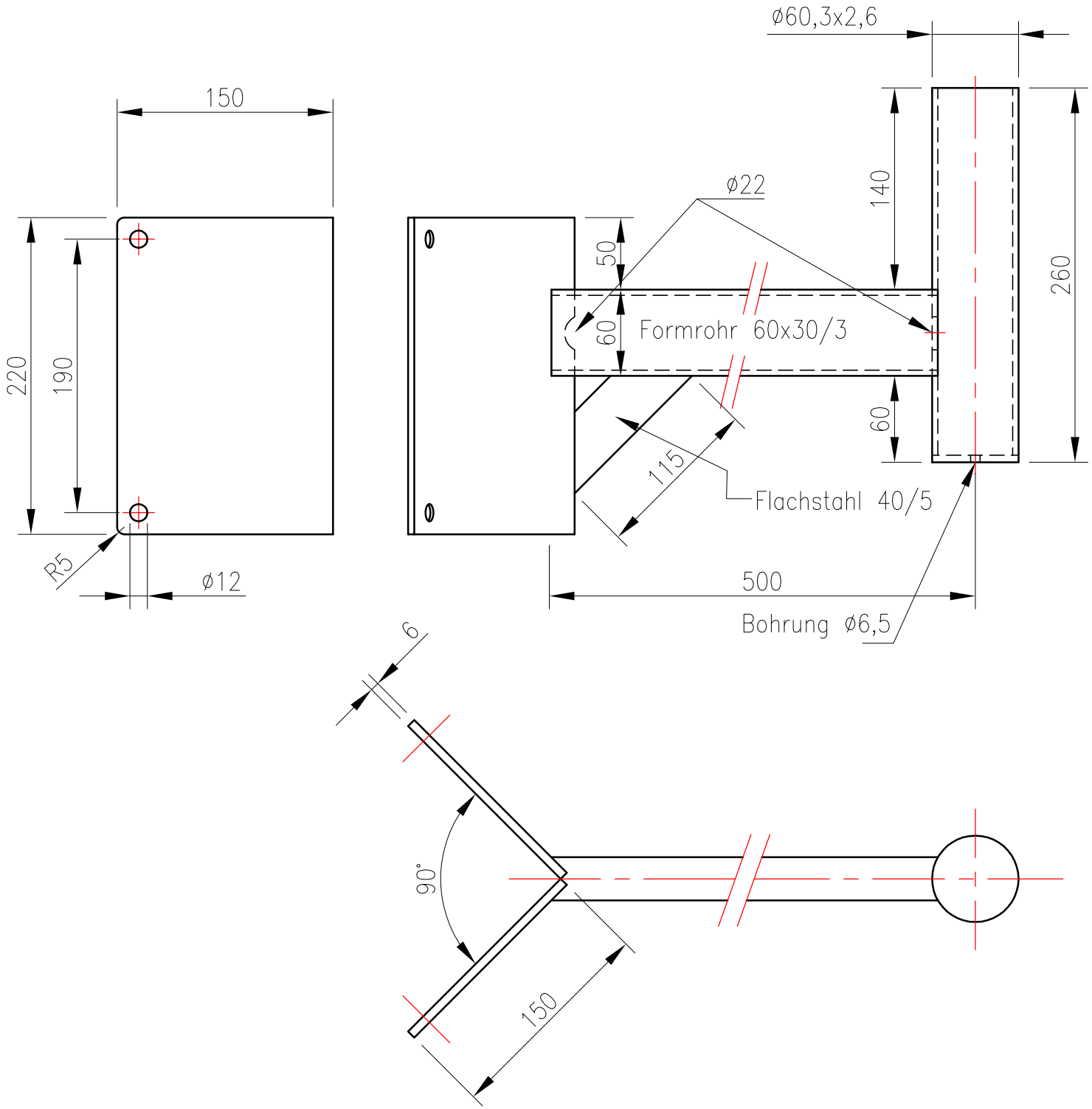


| | | | | | | |
|---|---|---|---|---|---|---|
| WENN NICHT ANDERS DEFINIERT: BEMASSUNGEN SIND IN MILLIMETER<br>TOLERANZEN: Allg. toleranzen DIN ISO 2768-C EN ISO 13920-BG EN 40 | OBERFLÄCHENGÜTE: Feuerverzinkung lt. ÖNORM EN ISO 1461 | | | | ENTGRATEN UND SCHARFE KANTEN BRECHEN | Nicht gekennzeichnete Schweißnähte a= 3mm<br>FONATSCH |
| | NAME | SIGNATUR | DATUM | | | BENENNUNG: Wandausleger Type 60-500/E |
| GEZEICHNET | Frühauf | | 04.11.-15 | | | |
| GEPRÜFT | | | | | | |
| GENEHMIGT | Meissner | | 04.11.-15 | | | |
| ÄNDERUNGEN | Neuanlage | Version 1 | 04.11.-15 | | | |
| | | | | WERKSTOFF: S235 JRH | | ZEICHNUNGSNR. WAND-060-500-EE01 A4 |
| | | | | GEWICHT: 6,5 kg | | MASSSTAB: 1:25 BLATT 1 VON 1 |

Dieses Dokument ist gültig mit maschineller oder handschriftlicher Unterschrift, Techn. Änderungen bei der Ausführung ausschließlich FONATSCH vorbehalten.